Villajoyosa, Calle Costera de la mar, 3 , 03570, +34 603 500 700 | Albir (Alfaz del pi), Boulevard los Musicos 6, Albir, 03581, +34 966 866 563

REF: # 9914 **TORRE PACHECO**

INFO

PRIS:	308.000 €
BOLIG TYPE:	Villa
STED:	Torre Pacheco
SOVEROM:	3
Bad:	2
BOAREAL (m2):	86
TOMT (m2):	168
Terrasse (m2):	91
ÅR:	
ETASJER:	-
MELDING	-

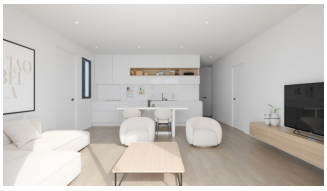
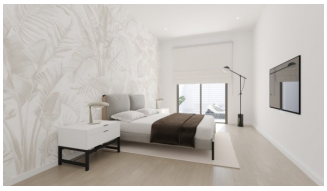

BESKRIVELSE

NYE BYGG ETT NIVÅ VILLAER I BALSICAS, MURCIA New Build bolig har 5 frittstående villaer på ett plan, med terrasseområde, privat basseng, parkering på tomten og solarium med sommerkjøkken, for å nyte alle soltimer hver dag hele året. Hver eiendom har 3 soverom og 2 utstyrte bad. Eiendommen har blitt designet med en moderne stil og et åpent planløsningskonsept, med et fullt utstyrt kjøkken og stue/spisestue. Eiendommen vil oppfylle de høyeste standarder og vil være utstyrt med: Kjøkken fullt møblert og utstyrt med stekeovn, integrert kjøleskap og oppvaskmaskin, platetopp og avtrekksvifte. Arbeidssone på kjøkkenøy. Belysning: inne i eiendommen (spisestue, kjøkken, korridorer og bad), samt i uteområder. Fôrede garderober med skuffer. Fullt utstyrt bad med toalett, servantskap, speil og dusj med skjermpaneler. Pre-installasjon for kanalklimaanlegg. Solarium med sommerkjøkken, med forhåndsinstallasjon for hvitevarer og skyvedører. Privat basseng med utvendig dusj. Parkeringsplass på tomten. Balsicas er et perfekt sted for golfelskere og også for alle som liker grønne områder som steder for fritid, skjønnhet og ro. Dens strategiske beliggenhet gjør det mulig for familien som bestemmer seg for å bo i dette komplekset å ha alt som

noen kan ønske seg for hånden: et klima der solen skinner nesten hele året, strender i nærheten, Mar Menor og dens naturlige gjørme. med påviste helbredende krefter. Komplekset ligger 20 minutter fra Murcia - Corvera flyplass og 1 time fra Alicante flyplass.

ENERGETIC CERTIFIED

STIL

- Modern
- Contemporary

UTSIKT

- Panorama

AIRCONDITION

- Sentral aircondition

DISTANSE TIL :

Strand : +10 Km

Flyplass: 20 Km

PARKERING NR BILER

: 1

HOVED BOLIG

- Bad on suite

FLOARING

- Fliser
- Stein

KJØKKEN

- Åpent kjøkken
- Hvitevarer

HAGE TERASSER

- Åpen terasse
- Utebelysning
- Inngjerdet
- Ute kjøkken
- Privat hage

EXTRA

- Innebygde garderober
- Sikkerhets dør
- Vinduer med dobbelt glass

ENERGETIC CERTIFIED

"OUR EXPERIENCE IS YOUR GUARANTEE"