VIASS iberiaproperty

REF: # 12455 **ALBIR**

INFO

PRIS:	355.000 €
BOLIG TYPE:	Leilighet
STED:	Albir
SOVEROM:	3
Bad:	2
BOAREAL (m2):	110
TOMT (m2):	-
Terrasse (m2):	-
ÅR:	-
ETASJER:	-
MELDING	-

BESKRIVELSE

Denne sjarmerende leiligheten til salgs ligger strategisk til i sentrum av Albir, og tilbyr praktisk tilgang til et bredt spekter av lokale fasiliteter. Med et areal på 110 kvadratmeter, tilbyr denne eiendommen en komfortabel og funksjonell plass. Når du kommer inn i leiligheten, blir du møtt av en lys stue. Det separate kjøkkenet er fullt møblert og utstyrt. Den har tre godt opplyste soverom. I tillegg har den to komplette bad. Et fremtredende trekk ved denne eiendommen er den sørlige orienteringen, som lar deg nyte behagelig naturlig lys og panoramautsikt fra balkongen. Urbaniseringen der leiligheten ligger tilbyr ytterligere fasiliteter, som heis, svømmebasseng og hageområder. I tillegg er en parkeringsplass på parkeringsplassen inkludert i prisen.

ENERGETIC CERTIFIED

PROPERTY GALLERY

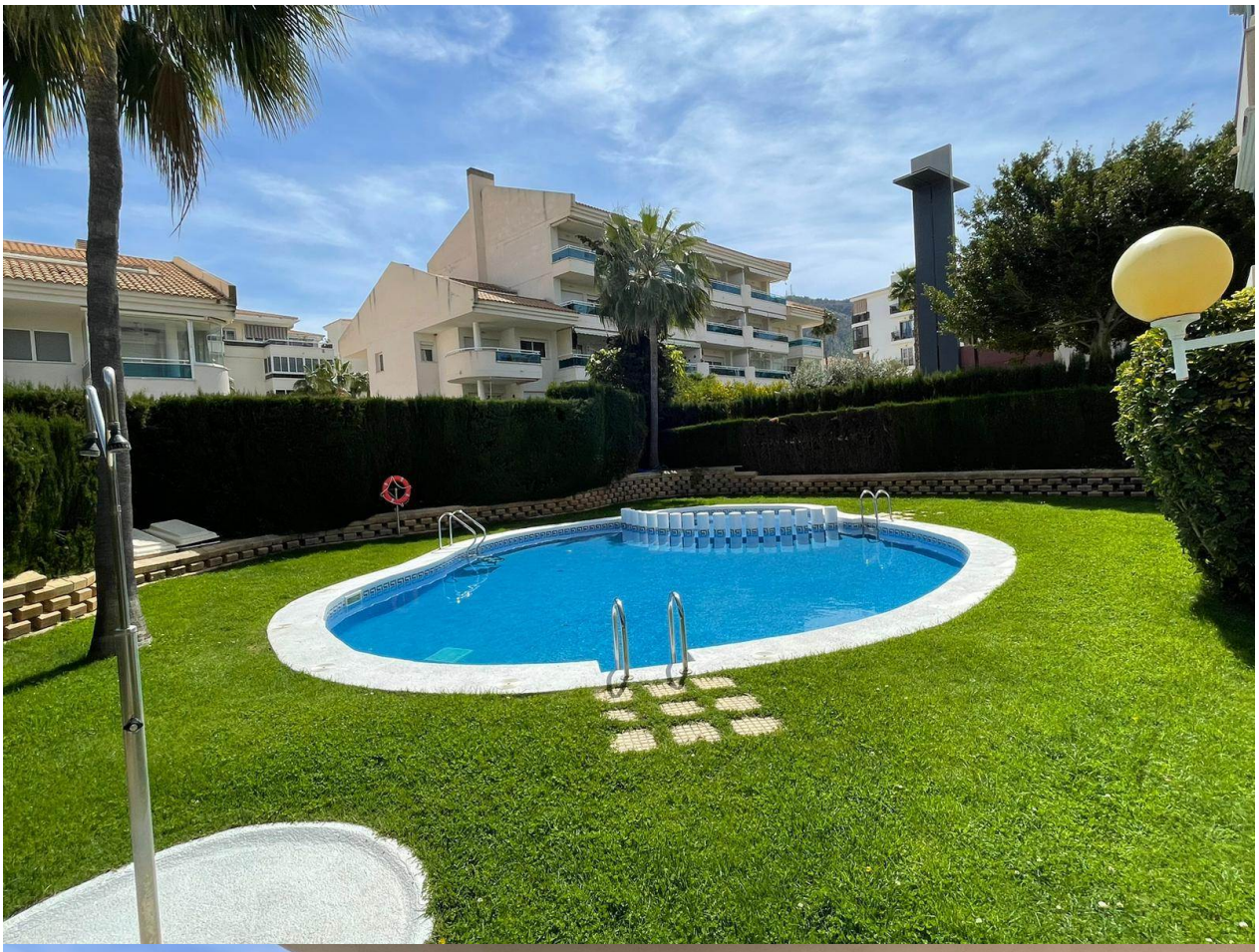

DELSO

DENVER

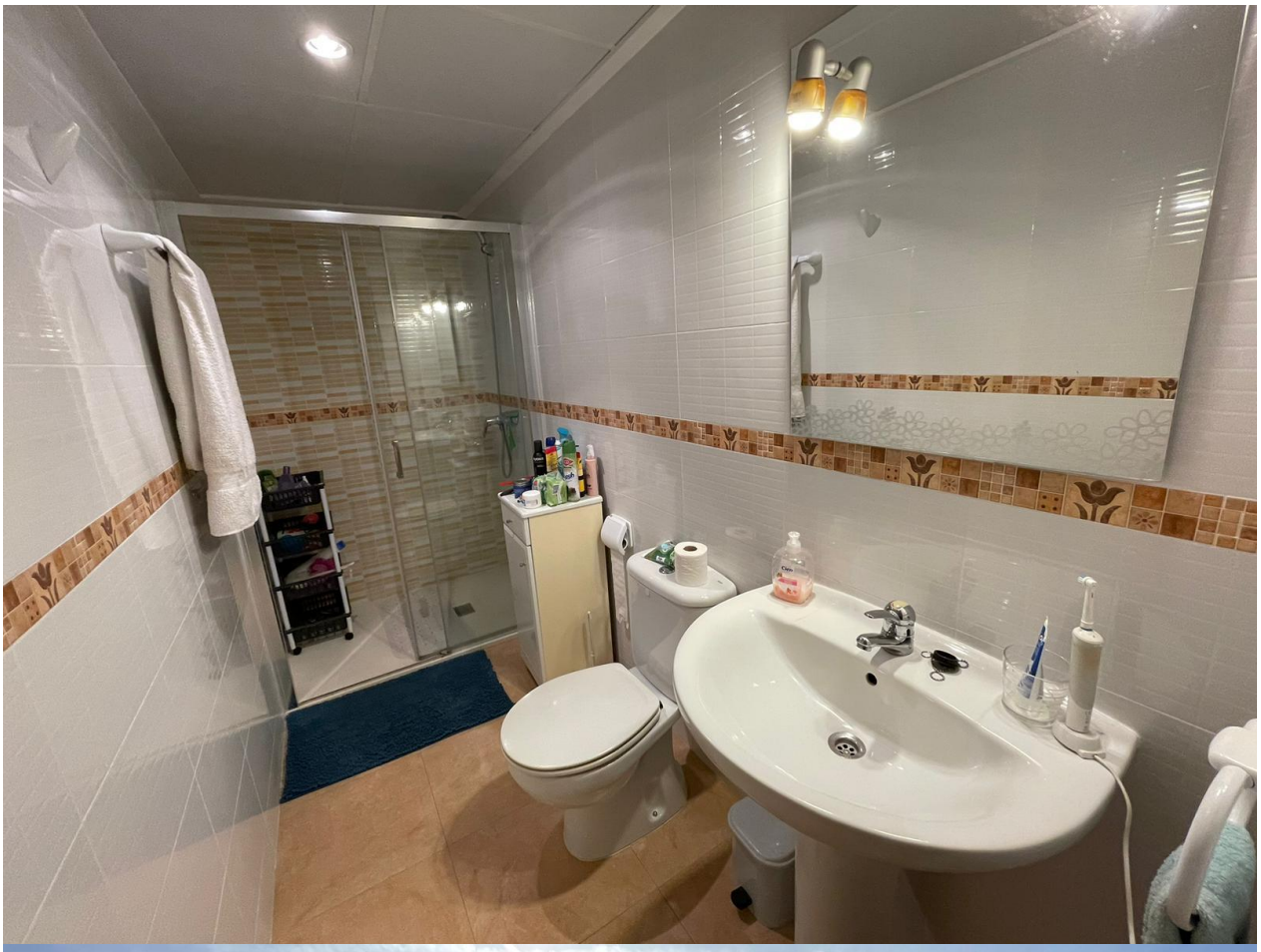

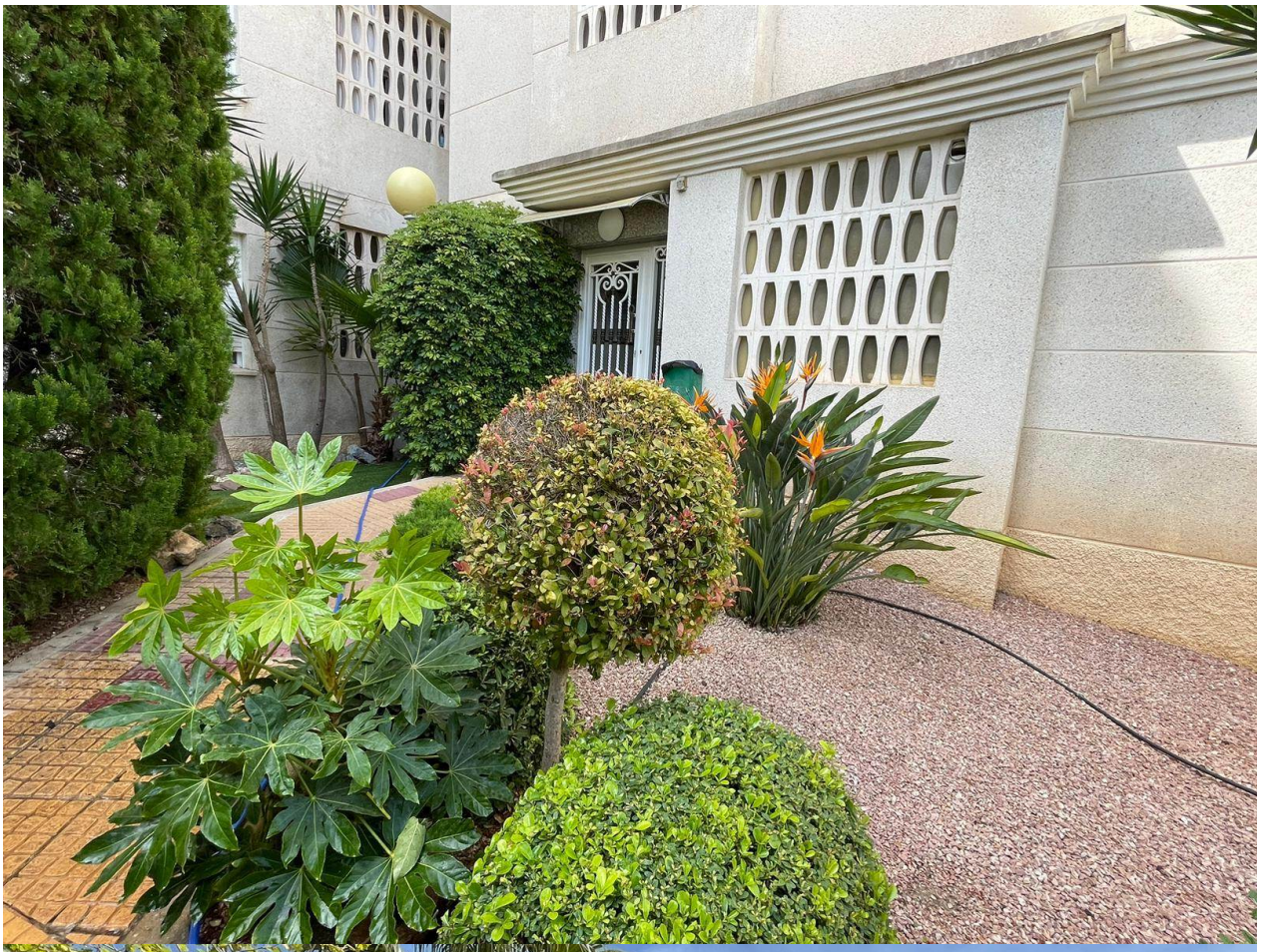

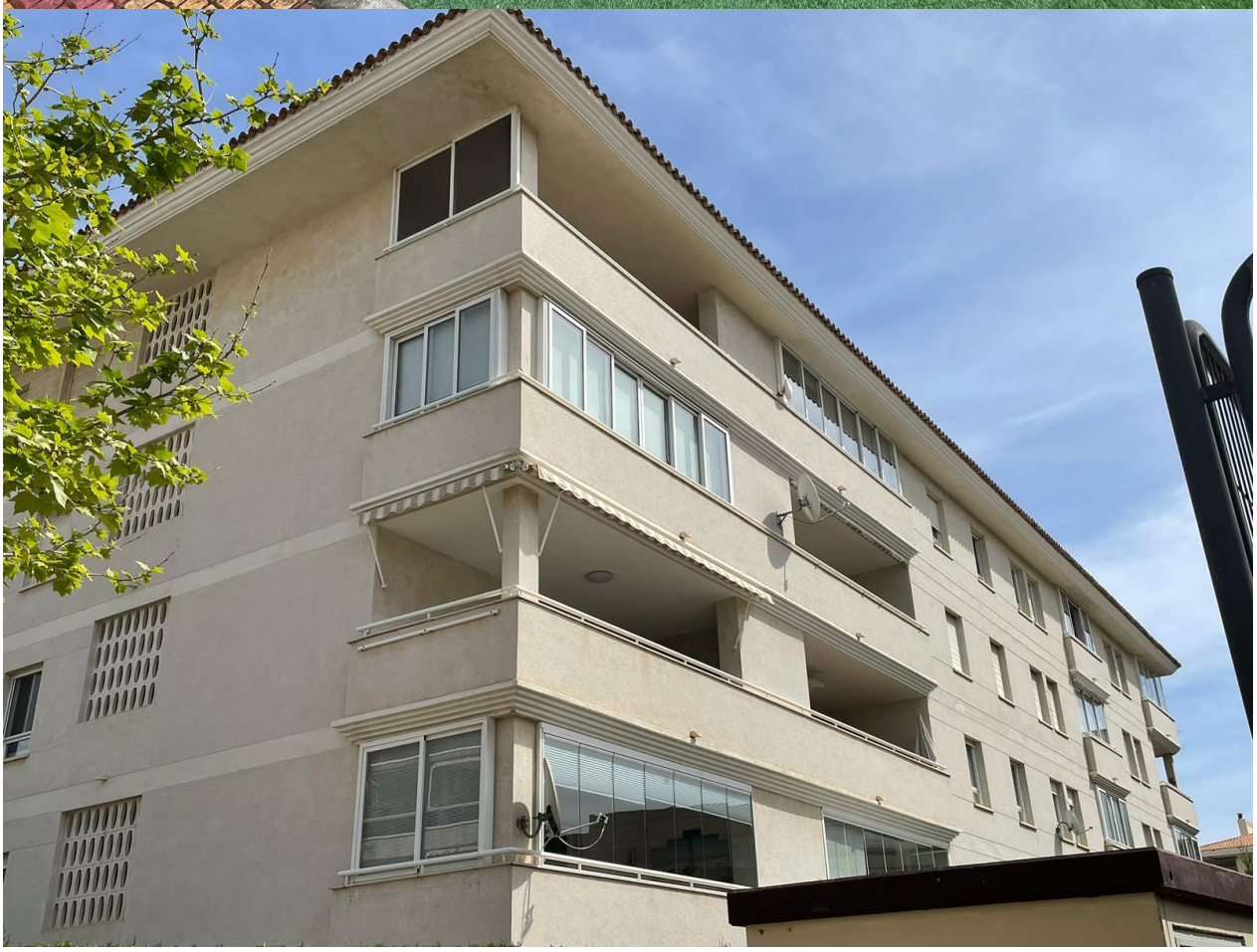

"OUR EXPERIENCE IS YOUR GUARANTEE"